

Paciente: SPALLETTA, DUILIO  
Fecha de Nacimiento: 05/03/1942  
Edad: 62 Años  
Sexo: M  
Peso: 68.00 [Kg] FC: 80 LPM

**Conclusiones:** El paciente presenta Run Ventricular de 5 latidos consecutivos. Con un onset de 80 a 130 LPM.

Int PR: 156.33 Segm PR: 84.18 [mSeg]  
Int QRS: 78.16 [mSeg]  
QT/QTc: 354.75 / 408.38 [mSeg]  
Int ST: 276.58 Segm ST: 126.27 [mSeg]  
Pend ST: 0.11 [ $\mu$ V/mSeg]  
Eje QRS: 60.00 [°]  
Eje P: 60.26 [°]

Firma: \_\_\_\_\_  
**DR. LORETO, JORGE**

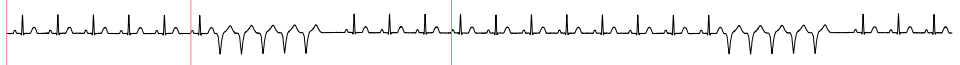
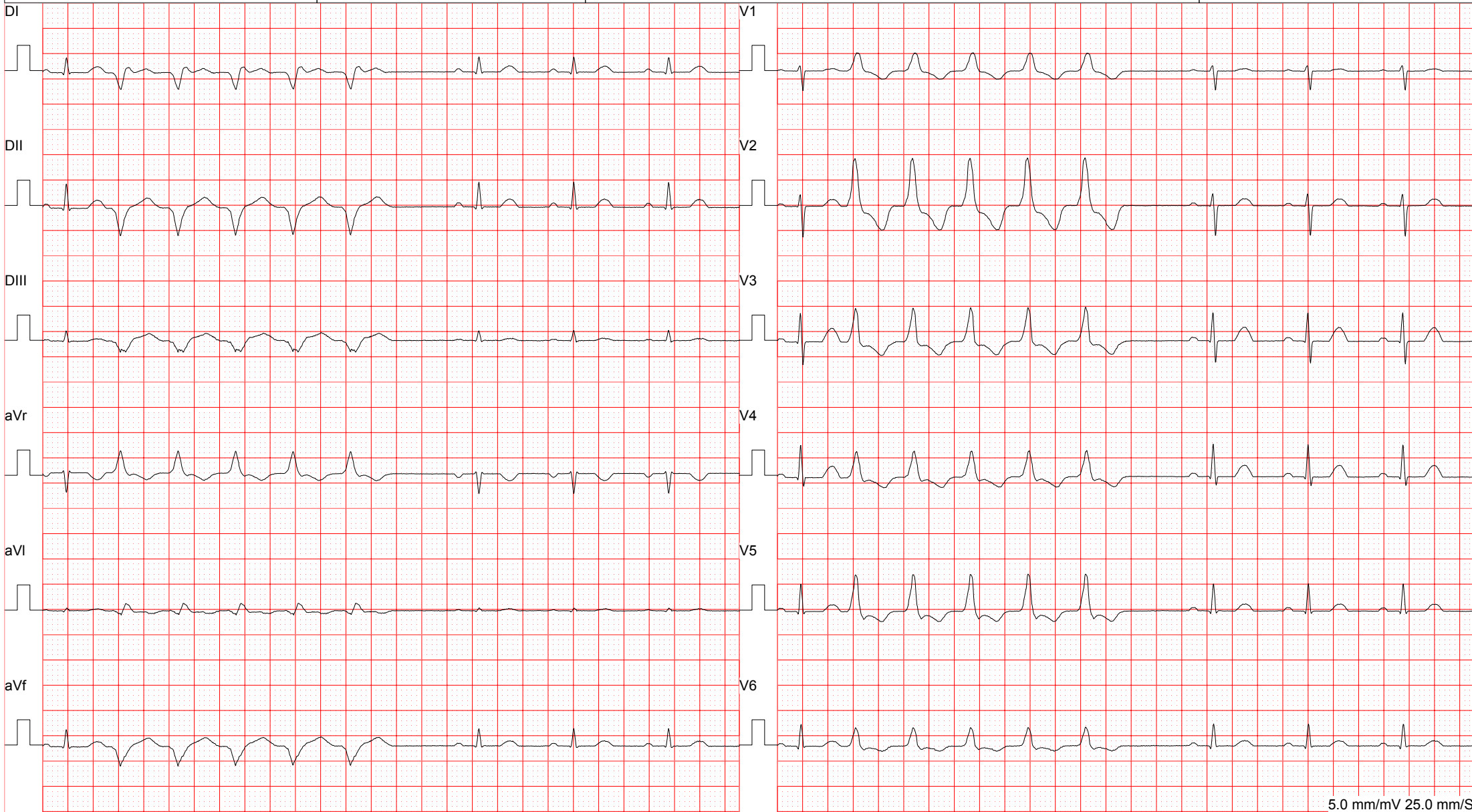

Filtros: off

DII